

Personal.One

Zertifiziertes Personal- abrechnungssystem für Industrie, Handel und das Baugewerbe.

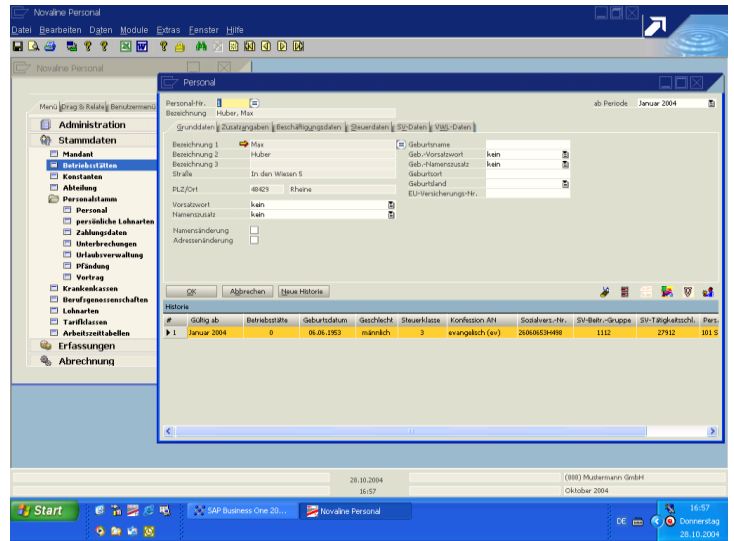

Überblick

Das Personalabrechnungssystem Personal.One wurde konzipiert für den Einsatz in mittelständischen Handels-, Industrie- und Dienstleistungsbetrieben. Bereits das Grundmodul erfüllt alle gesetzlichen Anforderungen und ist dementsprechend zertifiziert. Zusatzmodule wie "Baulohn" erlauben z.B. den Einsatz in allen Gewerken des Baugewerbes, andere berücksichtigen Kurzarbeitergeld bzw. Altersteilzeit.

Zur elektronischen Führung kompletter Personalakten ist mit dem Modul „Digitales Personalbüro“ das passende Tool dazu verfügbar. Alle für die Mitarbeiter bestimmten Druckausgaben wie Brutto-/Netto-Abrechnung, Lohnsteuerbescheinigungen usw. werden gleichzeitig vollautomatisch archiviert, so dass auf Kopien verzichtet werden kann. Das Gleiche gilt für Unterlagen, die z.B. mit Word erzeugt werden (Zeugnisse, Anstellungsverträge ...). Auch in Papierform vorliegende Schriftstücke (z.B. Bewerbungen) können mit einem Scan-Modul dem „digitalen Personalbüro“ hinzugefügt werden.

- Erfassung im Kalendarium per drag & drop
- BDE-Übernahme aus Fremd-Zeiterfassungssystemen
- automatische Aktualisierung der Krankenkassenbeitragsätze und Bankenstammdaten
- Flexibilisierung / Arbeitszeitkonten
- gesetzeskonforme Abrechnung Altersteilzeit nach altem und neuem Recht
- Informationen aus Personalakte digital am Bildschirm verfügbar
- GoBD-konform
- Zusatzmodul „Baulohn“
- Datenexportfunktionen (Novaline Fibu.One, Kore.One etc.)

■ Leistungsmerkmale Personal.One im Überblick ■

Systemvoraussetzungen / Allgemein

- Client: Windows 7[®], 8[®], 10[®]
- Server: Windows 2008[®], 2012[®]
- Datenbanken: MS-SQL-Server 2008[®], 2012[®], 2014[®], 2016[®]
- Multiusing, Multitasking / datenbankbasierend
- Microsoft-Office-Kompatibilität
- mehrfirmenfähig bis max. 9999 Firmen
- Schnittstelle zur Betriebsdaten- / Zeiterfassung (BDE)
- Datenarchivierung gem. GoBD

Auswertungen

- Lohnjournal / Lohnkonto, Fibu-Buchungsbeleg
- Krankenkassenlisten mit Einzelnachweis, Umlagenachweis
- Erstattungsanträge Umlage U1 / U2
- Berufsgenossenschaft / UV-Trägermeldungen
- Zeitenstatistik / Krankenstatistik / Arbeitszeitkonto
- Lohnartensummenliste, Urlaubstageübersicht
- Kostenstellenliste nach Lohnarten oder nach Personal

Lohnkonto

- Gesamtbezüge/Be- und Abzüge/Urlaubsdaten/DEÜV-Meldungen

Voll-DEÜV / DAKOTA

- DEÜV-Grunddaten
- Jahresmeldung/Monatsmeldung/abgesetzte Meldungen
- Datenträgeraustausch / DEÜV-Bescheinigungen (§25)
- AAG-Meldungen / Einlesen DEÜV-Rückmeldungen (SV-Nr.)

Kommunikation mit dem Finanzamt

- Lohnsteueranmeldung inkl. amtl. Formular
- ELStAM-Meldeverfahren
- Lohnsteuerbescheinigungen elektronisch übermitteln

Stammdaten

- Firmenstammdaten mit Firmen-Grunddaten, Firmensteuerdaten, SV-Bemessungsgrenzen, Kammerbeiträgen, Einlesen des BLZ-Verzeichnisses online
- Personalstammdaten mit Grund-, Steuer-, SV- und Beschäftigungsdaten, VWL- und Auszahlungsdaten, persönliche Lohnarten, Kostenzuordnung und Pfändungsdaten, Urlaubsverwaltung
- KK-Stammdaten mit Bankverbindungen, Beitragssätze, Einlesen der Krankenkassen-Beitragssatzdatei online
- Unfallversicherungsträger-Stammdaten, Einlesen Daten online möglich
- BG-Stammdaten, monatliche Zuführung und Auswertung, Jahresauswertung/Jahresmeldung
- 99999999 Lohnartenstammdaten, viele Berechnungsarten, Durchschnittslohn- und Pfändungssteuerung, Lohnartenverknüpfung über Folgelohnarten, SV-, Steuer- u. BG-Steuerung
- 99 Arbeitszeittabellen zur Steuerung der betriebsüblichen Arbeitszeit und einer automatisierten Überstundenberechnung
- Kostenstellen- und Kostenträgerzuordnung möglich

externe Erfassung

- Erfassung der Stunden in separatem Dialog, hier keine Anzeige des Stundenlohnes bzw. Gehaltes
- Erfassung nach Kostenstellen: Erfassung der Stunden einzelner Mitarbeiter, sortiert nach Kostenstellen

Stundenerfassung und -abrechnung

- automatische Abrechnung von festen Löhnen oder Gehältern
- Erfassung variabler Lohndaten mit oder ohne Kalendarium
- komfortable Kopier- und Löschfunktionen für Tage, Wochen, Monate
- Mehrperioden-Erfassung, Zeitkontenauswertung
- automatische Berücksichtigung von Abschlägen
- Periodenabschluss / Rückrechnung bis April des Vorjahres
- Kolonnenerfassung / Übernahme aus Zeiterfassung (BDE)

Modul Baulohn

Saison-Kurzarbeitergeld / MWG / ZWG (Baugewerbe)

- Erfassung der Stunden im Kalendarium
- Auszahlung Saison-KUG mit Kontrolle + Anzeige der gewährten Std.
- Berücksichtigung betrieblicher Arbeitszeitpläne
- Darstellung bestehender Arbeitszeitguthaben
- Ermittlung Soll-/Istentgelte + die entsprechenden pausch. Nettoentgelte
- Berechnung der beitragspfl. Entgelte anhand des fiktiven Arbeitsentgeltes
- Mehraufwands-Wintergeld für Arbeitsstunden in der Förderzeit
- Zuschuss Wintergeld bei Winterausfallgeld-Vorausleistung
- Antragslisten für Arbeitsagentur und Krankenkassen

ZVK

- ZVK-Zertifizierung, Beitragsabführung, Zukunftssicherungsliste
- ZVK-Einzelnachweis / Datenträgeraustausch

Urlaub

- automatische Ermittlung Urlaubstage und Urlaubsgeld
- Führen des Urlaubskontos in Tagen und €
- automatische Berechnung 13. Monatseinkommen
- Auszahlung Urlaubsgeld und zusätzliches Urlaubsgeld
- Abrechnung mit der Urlaubskasse / Beitragsabführung Urlaubskasse

Modul Kurzarbeitergeld

- Erfassung d. Std. im Kalendarium / Ermittlung d. auszahlenden KUG
- Ermittlung Soll-/Istentgelte sowie pauschalierten Nettoentgelte
- Berechnung der beitragspflichtigen Entgelte anhand des fiktiven Arbeitsentgeltes
- Antragslisten für Arbeitsagentur und Krankenkassen

Modul Altersteilzeit

- Alte und Neue Rechtsprechung
- Blockmodell und kontinuierliches Arbeitszeitmodell
- Abrechnung nach gesetzlichen Vorschriften und nach tariflichen Vereinbarungen

Modul Sofortmeldung

- Autom. Übermittlung der Sofortmeldung an die Dt. Rentenversicherung

Modul digitales Personalbüro

- Vollautomatische Archivierung bestimmter Druckausgaben wie Brutto-/Nettoabrechnung, Lohnsteuerbescheinigung etc.
- Archivierung von Anstellungsverträgen, Zeugnissen und weiteren Unterlagen, die mit Hilfe anderer Programme, z.B. Word entstehen

XML-Transfer

- Übertragungsprogramm zur elektronischen Übermittlung von Steuerdaten, die im standardisierten XML-Format zur Verfügung stehen.

Stand:05_2017

Wir freuen uns auf Ihre Kontaktaufnahme:

Novaline Informationstechnologie GmbH
Birkenallee 177
48432 Rheine
GF: Horst Ramnitz, AG Steinfurt, HRB 4446

Fon: +49 (0) 5971 - 8680
Fax: +49 (0) 5971 - 868290
Mail: info@novaline.de
Web: www.novaline.de

