

**Installationsanleitung**  
**Novaline Finanzbuchhaltung**  
**Fibu.One**

Januar 2016

## Inhaltsverzeichnis

Systemvoraussetzungen .....	3
Installation der Programme .....	5
1. Überprüfen / Installieren von erforderlichen Software-Komponenten.....	5
2. Installieren der Novaline Finanzbuchhaltung Fibu.One .....	6
3. Installation des MS SQL Server 2012 Express Edition .....	7
Programmstart und Konfiguration .....	8
5. Starten der Novaline Finanzbuchhaltung .....	8
6. Programmstart und Mandantenanlage .....	9

## Systemvoraussetzungen

Legen Sie die Programm-CD in Ihr CD/DVD-ROM Laufwerk ein. Nach Einlegen der Programm-CD wird der nachfolgende Installationsdialog angezeigt. Sollte der Dialog nicht geöffnet werden, starten Sie ihn über die Datei "Start.exe" aus Ihrem CD/DVD-Verzeichnis.

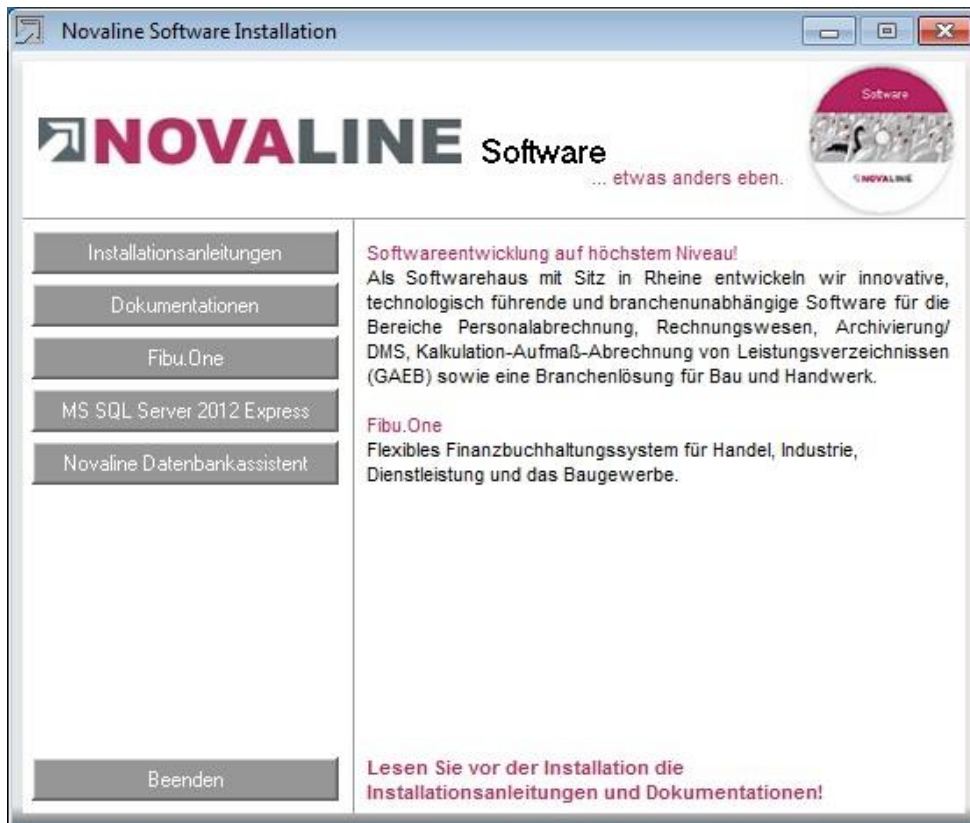

Für den Einsatz der Novaline Finanzbuchhaltung ist die Installation eines Microsoft SQL-Servers 2008 oder 2012 erforderlich, **sofern dieser noch nicht auf Ihrem System vorhanden ist**. Sollten Sie keine Lizenz des Microsoft SQL Servers 2008/2012 erwerben wollen, besteht die Möglichkeit, die freie Version "Microsoft SQL Server 2012 Express Edition" zu installieren. Diese finden Sie ebenfalls im 

Eine Anleitung zur Installation des SQL Server 2012 Express erläutert diese Dokumentation. Diese Anleitung dient zur Installation des SQL Server 2012 Express zusammen mit der Fibu.One auf einem Rechner (Arbeitsplatz-Installation).

Soll die Datenbank auf einem separaten Server für die Verwendung im Netzwerk liegen, verwenden Sie bitte die Installationsanleitung `Install_SQLServer2012Express_Server.doc` auf der Programm- CD im Verzeichnis \Handbuch.

Für die Installation des der Novaline Fibu.One sind folgende Voraussetzungen zu überprüfen:

- Betriebssystem: min. Windows 7
- Hardware: CPU min. 1.6 Ghz
- Arbeitsspeicher: min. 4 GB RAM  
(min. 1 GB RAM mit dem MS SQL Server 2008 Express; bei Einsatz weiterer Programme mehr Arbeitsspeicher empfohlen!)

Die Systemanforderung für den SQL Server 2012Express finden Sie in der Installationsanleitung Install\_SQLServer2012Express.

## Installation der Programme

Sie können jetzt mit der Installation der Fibu.One beginnen.

Nach Einlegen der Programm-CD wird der Start-Bildschirm angezeigt:

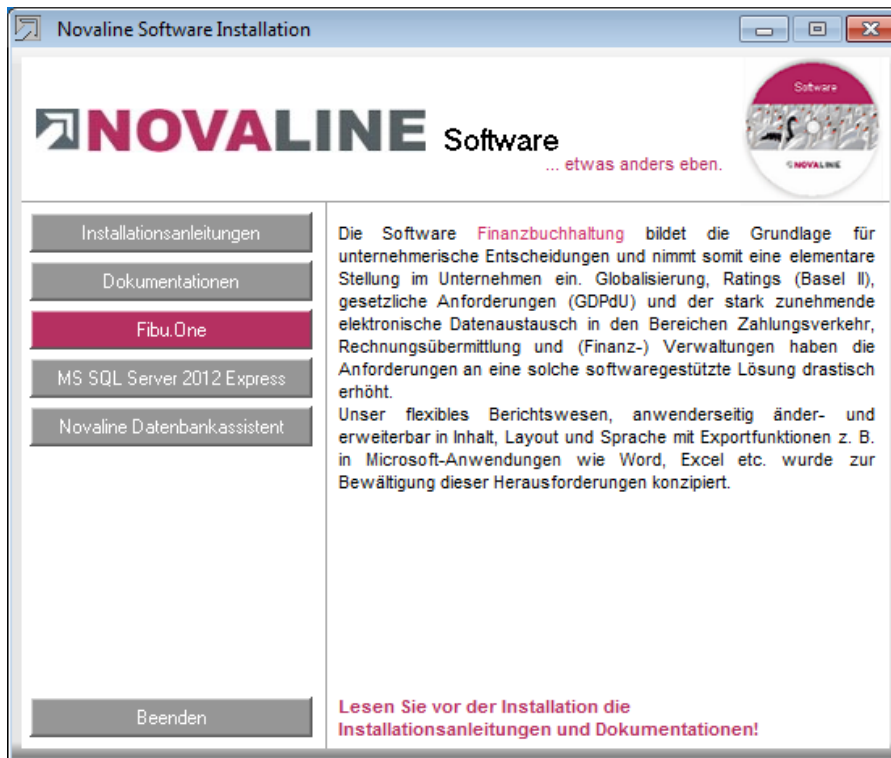

Wählen Sie den Menüpunkt Novaline Finanzbuchhaltung aus und folgen den weiteren Bildschirmhinweisen.

### 1. Überprüfen / Installieren von erforderlichen Software-Komponenten

Zuerst wird das System auf für die Fibu.One benötigte Software überprüft; sofern diese nicht vorhanden ist, wird diese installiert. Ohne diese Zusatzkomponenten ist die Fibu.One nicht lauffähig.

- .NET 2.0 Framework: Bestätigen Sie den Dialog mit „Accept“
- Crystal Reports für .NET: Bestätigen Sie den Dialog mit „Accept“

Anschließend werden diese Programme installiert. Dieser Vorgang kann je nach Rechenleistung etwas Zeit in Anspruch nehmen.

Anschließend wird direkt die Installation der Fibu.One gestartet.



Diese Programme werden nur installiert, sofern sie noch nicht vorhanden sind! Erscheint diese Installation nicht, besteht kein Anlass zur Besorgnis, da in diesem Falle diese Programme schon installiert sind!

## 2. Installieren der Novaline Finanzbuchhaltung Fibu.One

Der Assistent fragt ab, in welches Verzeichnis die Fibu.One installiert werden soll. Diese Einstellung kann i.d.R. so belassen werden.

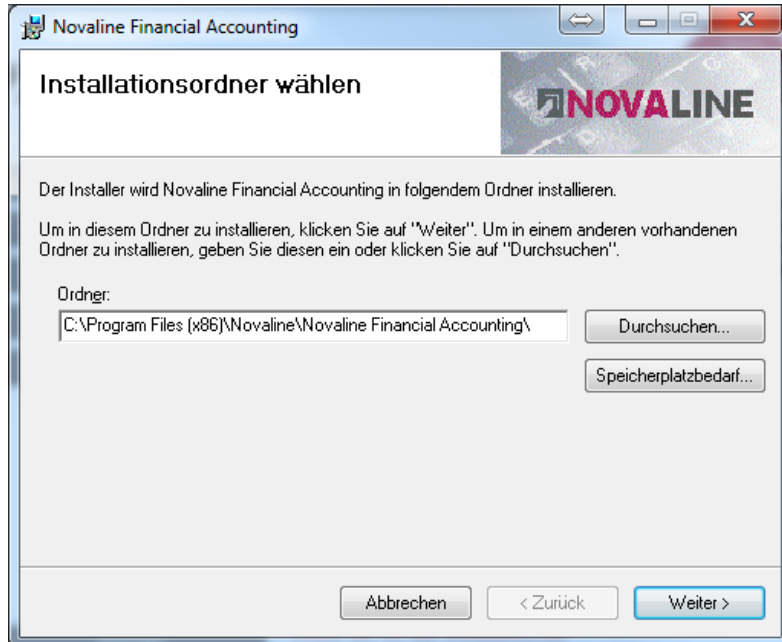

Bestätigen Sie dieses und das folgende Fenster mit „Next“, anschließend wird das Programm installiert.

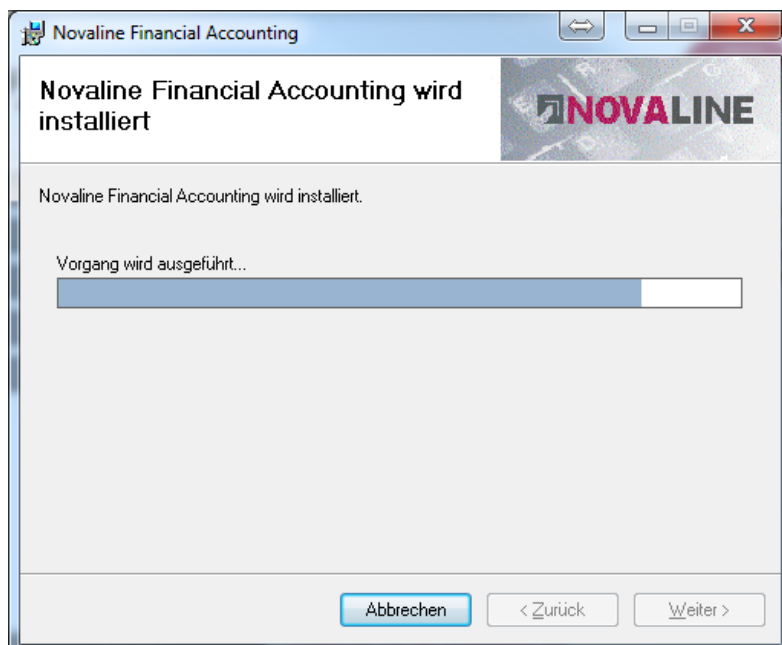

Bestätigen Sie das letzte Fenster mit „Close“, damit ist die Installation abgeschlossen!

### 3. Installation des MS SQL Server 2012 Express Edition

Sofern schon eine Version des MS SQL Server installiert ist, entfällt dieser Schritt. Fahren Sie dann direkt mit Punkt 4 fort: Starten der Novaline Finanzbuchhaltung!

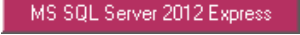
Wählen Sie den Menüpunkt „MS SQL Server 2012 Express“  aus dem Installations-Dialog.

Zunächst wird der Rechner auf die Installation vorbereitet:

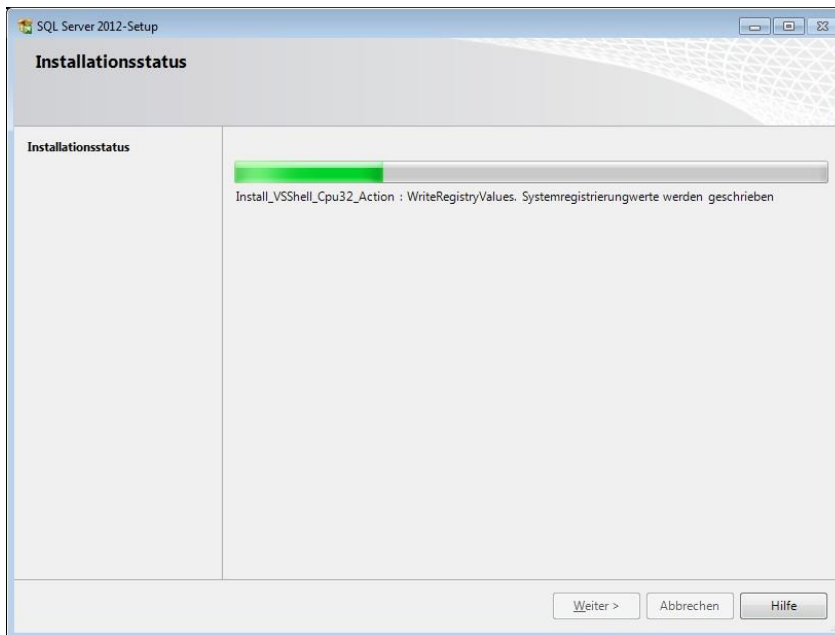
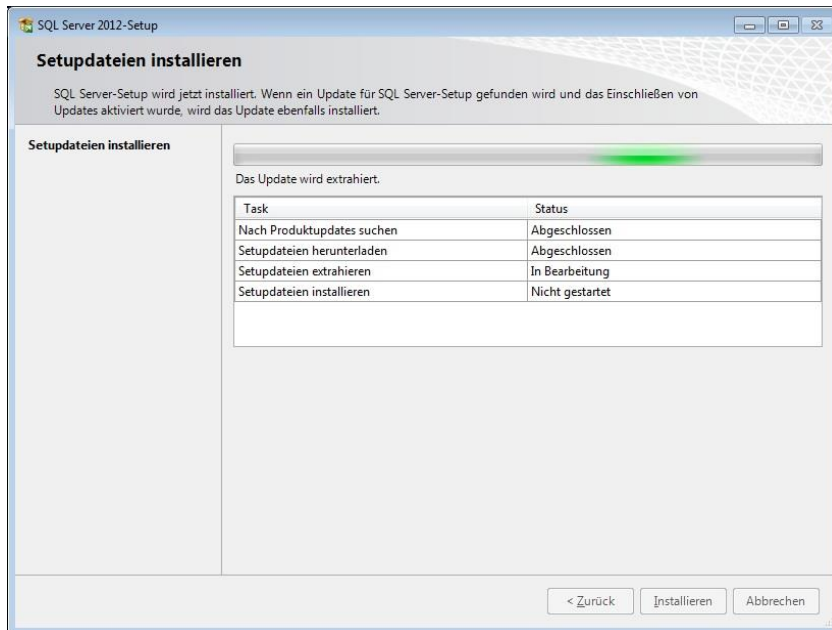

Anschließend werden Setup und Konfiguration des MS SQL Server 2012 Express Edition vorgenommen:

Die Installation erfolgt automatisch mit den erforderlichen Komponenten und Einstellungen. Der Dialog beendet sich selbsttätig. Es ist keine weitere Eingabe erforderlich, die Installation des MS SQL Server 2012 Express Edition wurde vollständig durchgeführt.

## Einstellungen

Die Verwaltungs- und Konfigurationstools sind bereits installiert. Zur ersten Anmeldung am MS SQL Server 2012 Express Edition ist für den Benutzer „sa“ das Passwort „Novaline123“ eingerichtet.

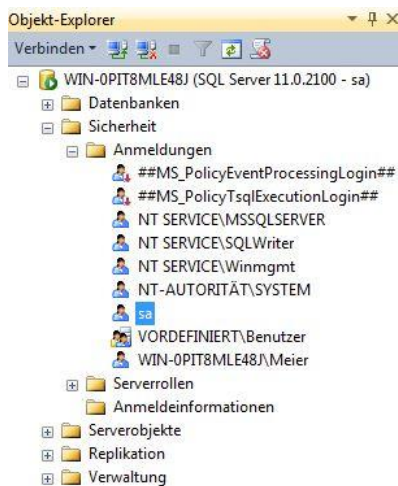

Das durch die Installation vorgegebene Passwort kann im Verwaltungs-Programm des SQL Server „Management Studio Express“ geändert werden (unter „Programme > MS SQL Server 2012 > Management Studio Express“). Mit einem rechten Mausklick auf den Datenbank Benutzer sa können Sie in den Eigenschaften das Passwort neu eingeben!

## Programmstart und Konfiguration

### 4. Starten der Novaline Finanzbuchhaltung

Der Start erfolgt über:

**Start \ Programm \ Novaline Software \ Novaline Financial Accounting \ Novaline Financial Accounting.**

Alternativ dazu kann über:

**Senden an \ Desktop (Verknüpfung erstellen)**

ein Icon auf den Desktop gebracht werden, über das dann der Start erfolgen kann.



## 5. Programmstart und Mandantenanlage

Nach dem ersten Programmstart wird das folgende Fenster angezeigt:



Hier wird über den Button **<Neu>** der (erste) Mandant angelegt:

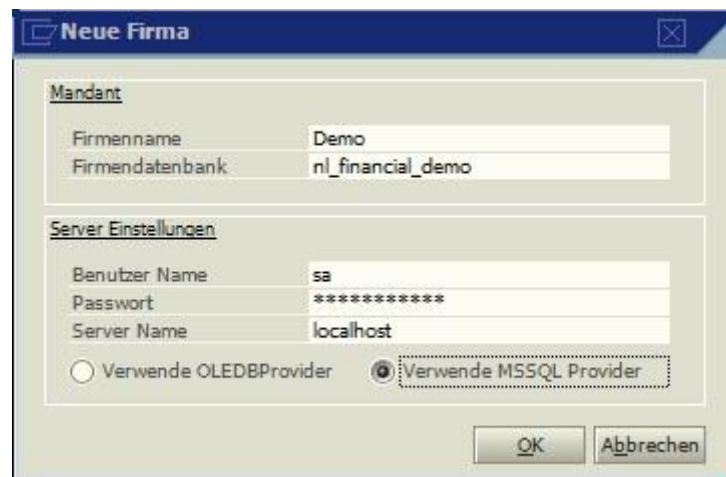

Der Firmenname ist frei wählbar, ebenso die Bezeichnung der Datenbank (Firmendatenbank). Empfohlen wird der Vorsatz **nl\_financial\_**, um die Novaline Finanzbuchhaltung eindeutig zu definieren. (Unser Beispiel **nl\_financial\_demo**)

Benutzername und Passwort sind abhängig von der Installation des SQL-Servers, i.d.R. ist der Benutzer **sa**, das Passwort erfragen Sie bei Ihrem Administrator.

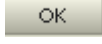
Nach Bestätigung mit  wird auf das folgende Fenster gewechselt:

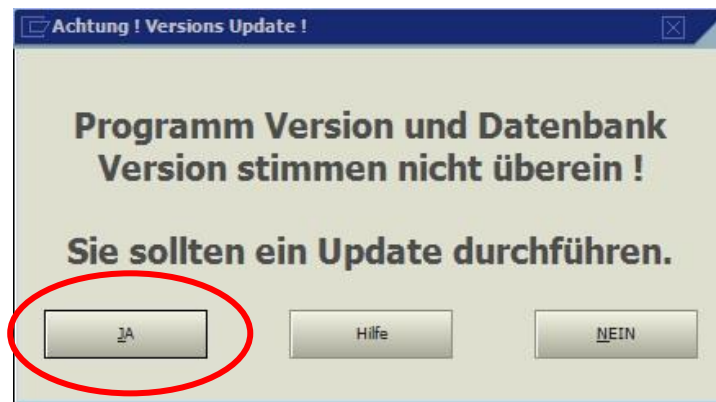

Die Frage nach dem Update beantworten Sie mit **<Ja>**.

Zur Einrichtung des Menüs wird jetzt unter dem Punkt **Werkzeuge** der **Menüdesigner** gestartet.

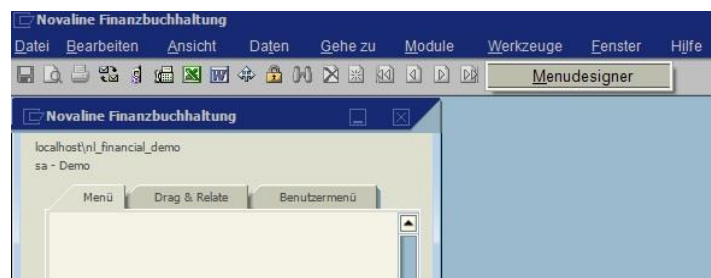

Unter dem Reiter **Menü bearbeiten** starten Sie mit **<Importieren>** das Einlesen des Standardmenüs.

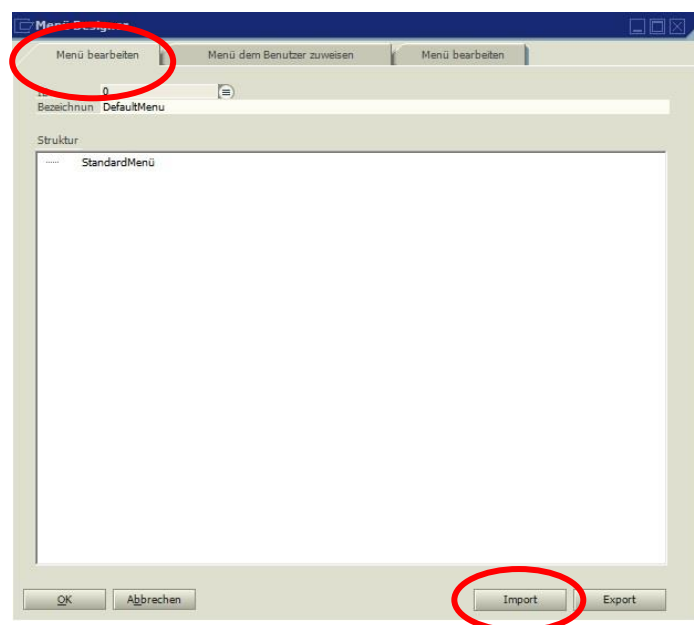

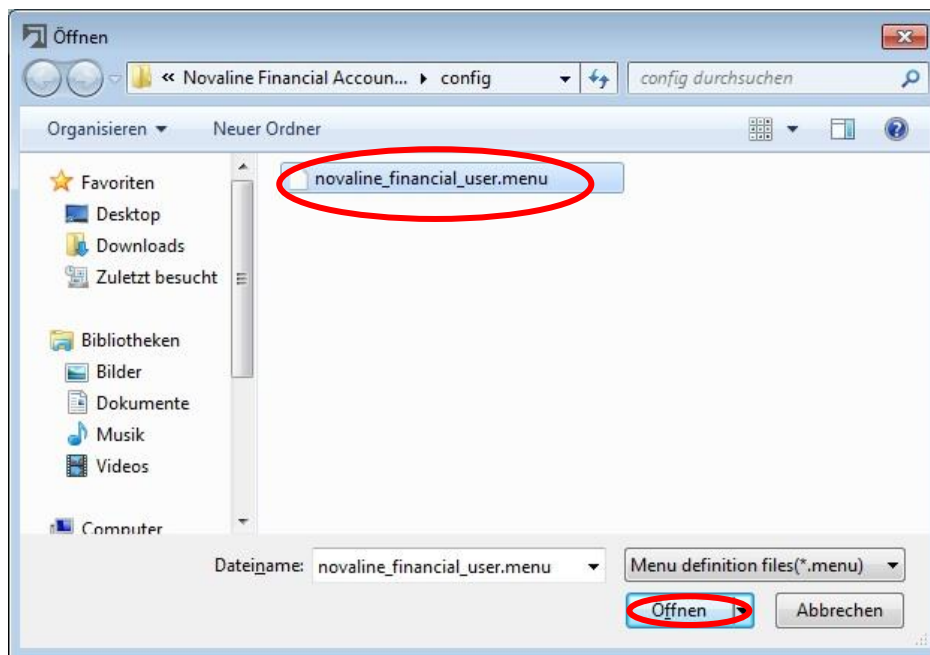

In der jetzt geöffneten Maske wird die Datei **novaline\_financial\_user.menu** angeboten. Diese lesen Sie mit **<Öffnen>** ein.

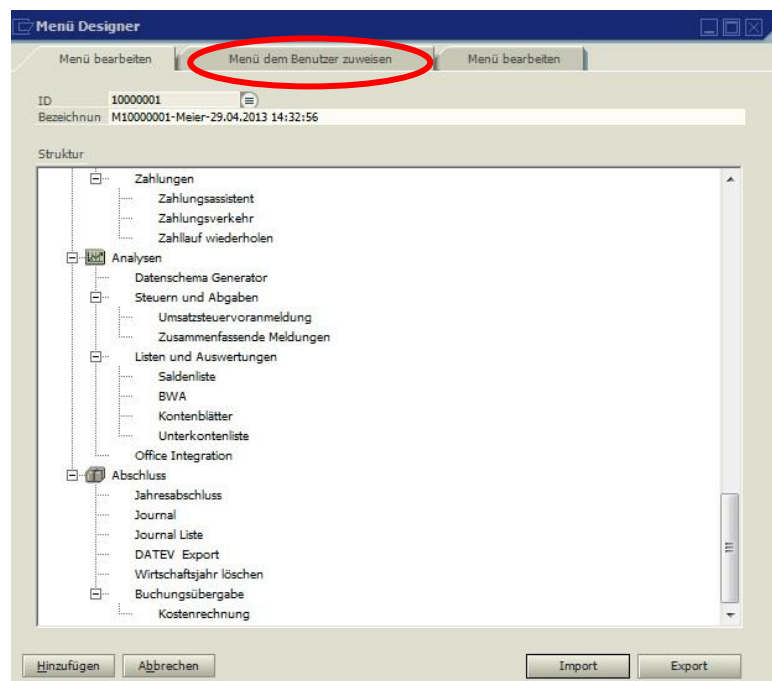

Jetzt wechseln Sie auf den Reiter **Menü dem Benutzer zuweisen**.

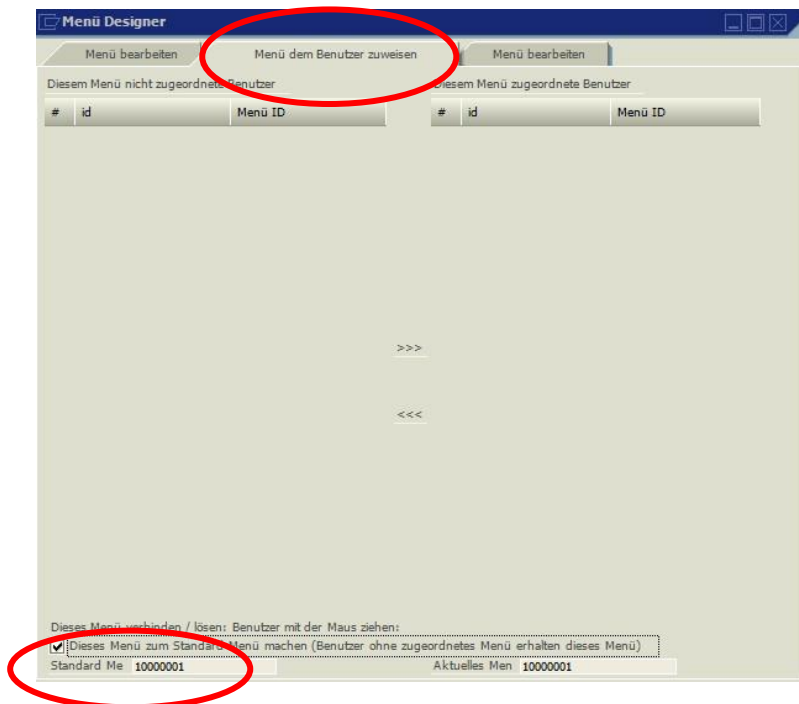

Hier aktivieren Sie die Checkbox **Dieses Menü ist Hauptmenü**.

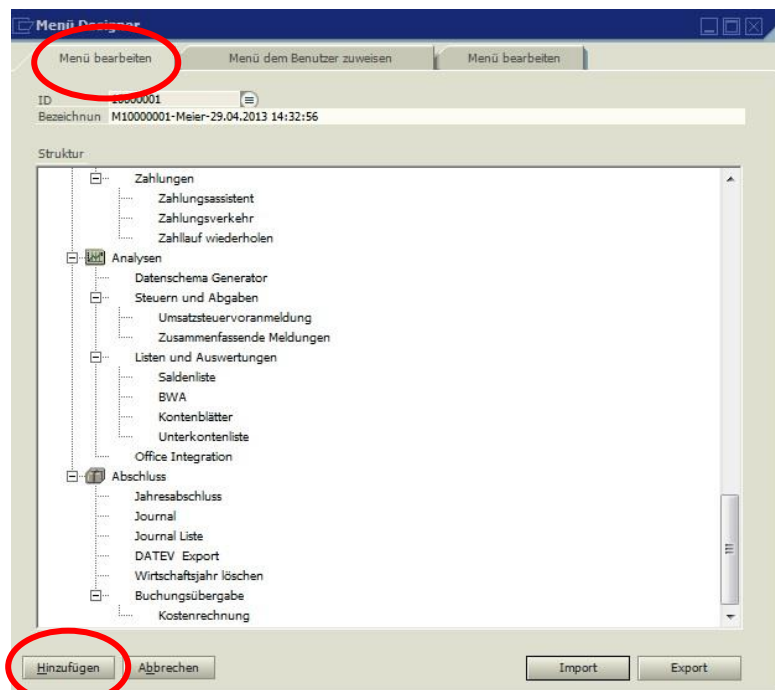

Danach wechseln Sie wieder auf den Reiter **Menü bearbeiten** und beenden die Installation mit **<Hinzufügen>** und **<OK>**.





Die Datenbank ist nun komplett eingerichtet.

Nach erfolgter Konfiguration der Datenbank können jetzt die Daten der Migration aus der alten Finanzbuchhaltung übernommen werden.

Hierzu **schließen** Sie die **Fibu.One**, starten den **Datenbankassistenten** und wechseln auf den Reiter **<Datenbankwiederherstellung>**.

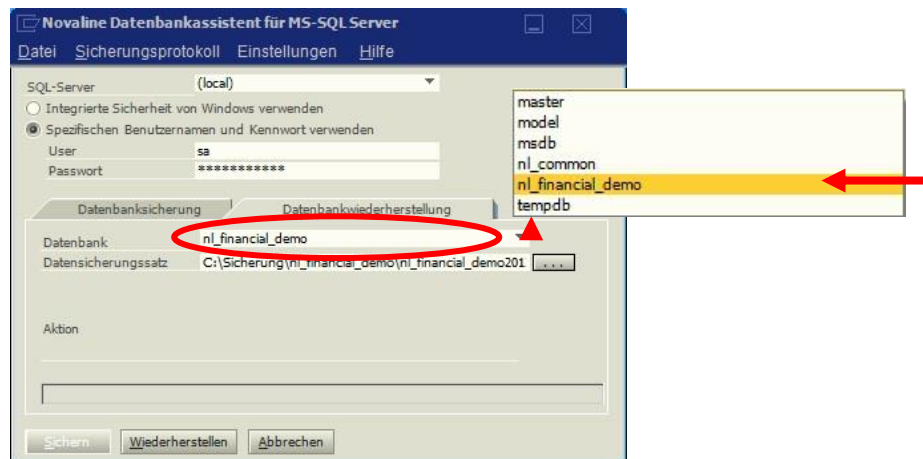
Sollte der Datenbankassistent noch nicht installiert sein, so installieren Sie diesen direkt von der Programm-CD.



Über den Browser  wählen Sie die bei der Installation angelegte Datenbank (in unserem Beispiel nl\_financial\_demo) aus.

Den Datensicherungssatz ( .bak) finden Sie über  auf der Ihnen zur Verfügung gestellten CD.



Mit  starten Sie die Rücksicherung.

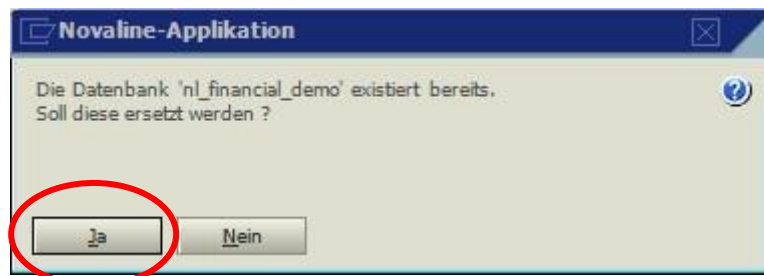

Die Frage, ob die bereits bestehende Datenbank ersetzt werden soll, beantworten Sie mit .

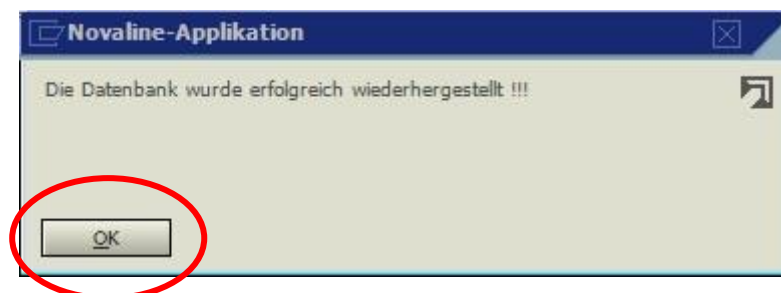

Den Hinweis auf eine erfolgreiche Wiederherstellung schließen Sie mit .

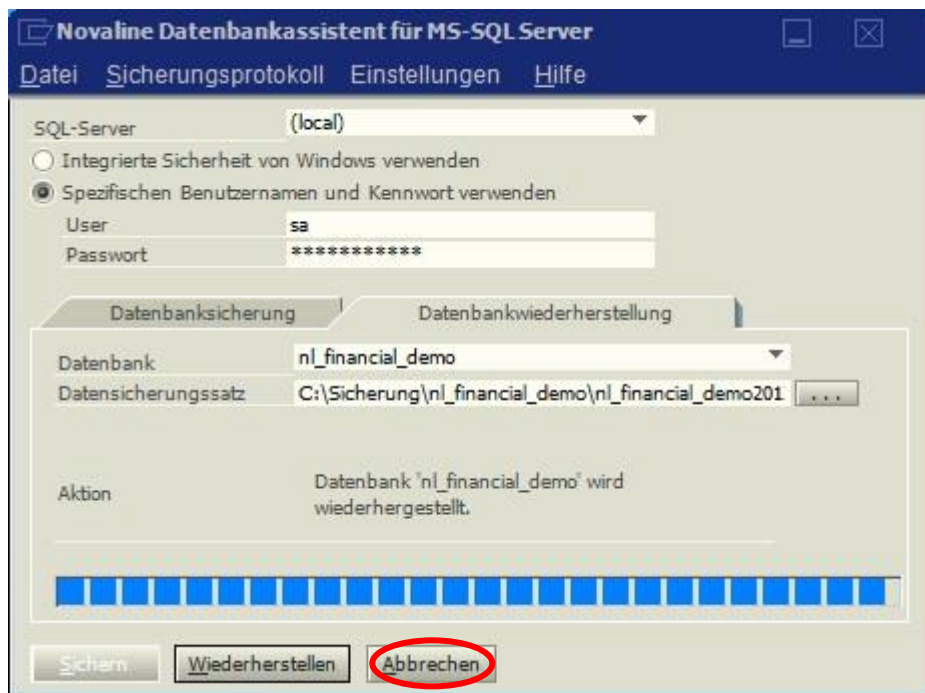

Der abschließende Dialog wird mit **Abbrechen** beendet. Damit sind Installation und Datenübernahme abgeschlossen, die Finanzbuchhaltung kann nun normal gestartet werden.